

**C.E.I.P.  
STO DOMINGO  
ALCORCÓN  
INFORMACIÓN  
CURSO 2008-2009**

# ÍNDICE

SALUDO.....	3
OBJETIVO GENERAL.....	4
HORARIO GENERAL.....	5
CALENDARIO ESCOLAR.....	6
AUSENCIAS.....	7
CALIFICACIONES.....	8
MATERIAL ESCOLAR.....	8
TUTORES.....	9
SERVICIO DE COMEDOR.....	10
COMUNICADOS.....	11
SERVICIO PSICOLÓGICO Y DE ASISTENCIA SOCIAL.....	11
ACTIVIDADES EXTRAESCOLARES Y COMPLEMENTARIAS.....	12
A.M.P.A.....	12
DIRECCIÓN, JEFATURA DE ESTUDIOS Y SECRETARÍA.....	13
ACTITUDES.....	14

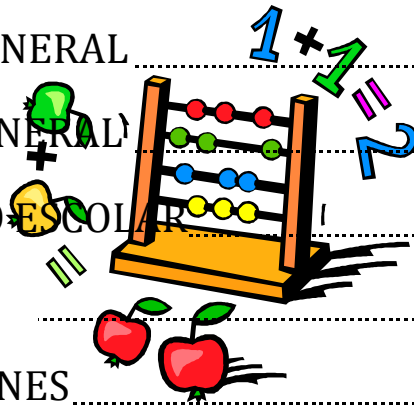

Los profesores queremos darles la bienvenida, de una manera especial a aquellos alumnos y sus familias que se incorporan por primera vez a nuestro Centro, deseando que se sientan plenamente integrados en esta Comunidad Educativa

El objetivo de esta publicación es informarles de las normas que regirán este curso, a sabiendas de que la educación de los hijos corresponde siempre a las familias. Les agradecemos la confianza puesta en nosotros para que compartamos esta responsabilidad. Les rogamos que colaboren en una función que es la suya y nosotros sus depositarios, convirtiéndola en una tarea común. Cuanto mejor es el Colegio, mejor es el apoyo que les puede prestar. Apóyense en el Colegio. Pero apoyen también al Colegio

Dada la importancia que tiene el estar bien informados, les rogamos presten la máxima atención a todo el contenido que les facilitamos, y que esperamos que les sea de utilidad

Siguiendo las instrucciones de la Dirección General de Educación: **"QUEDA PROHIBIDO FUMAR DENTRO DEL RECINTO ESCOLAR"**

**Igualmente está prohibido entrar al recinto escolar con animales de cualquier tipo y bicicletas.**



Aprovechando que el año 2009 será el año Internacional de la Astronomía, el **OBJETIVO GENERAL** que nos proponemos trabajar en todo el Centro y alrededor del cual girarán todas las actividades que se programen a lo largo del curso es:

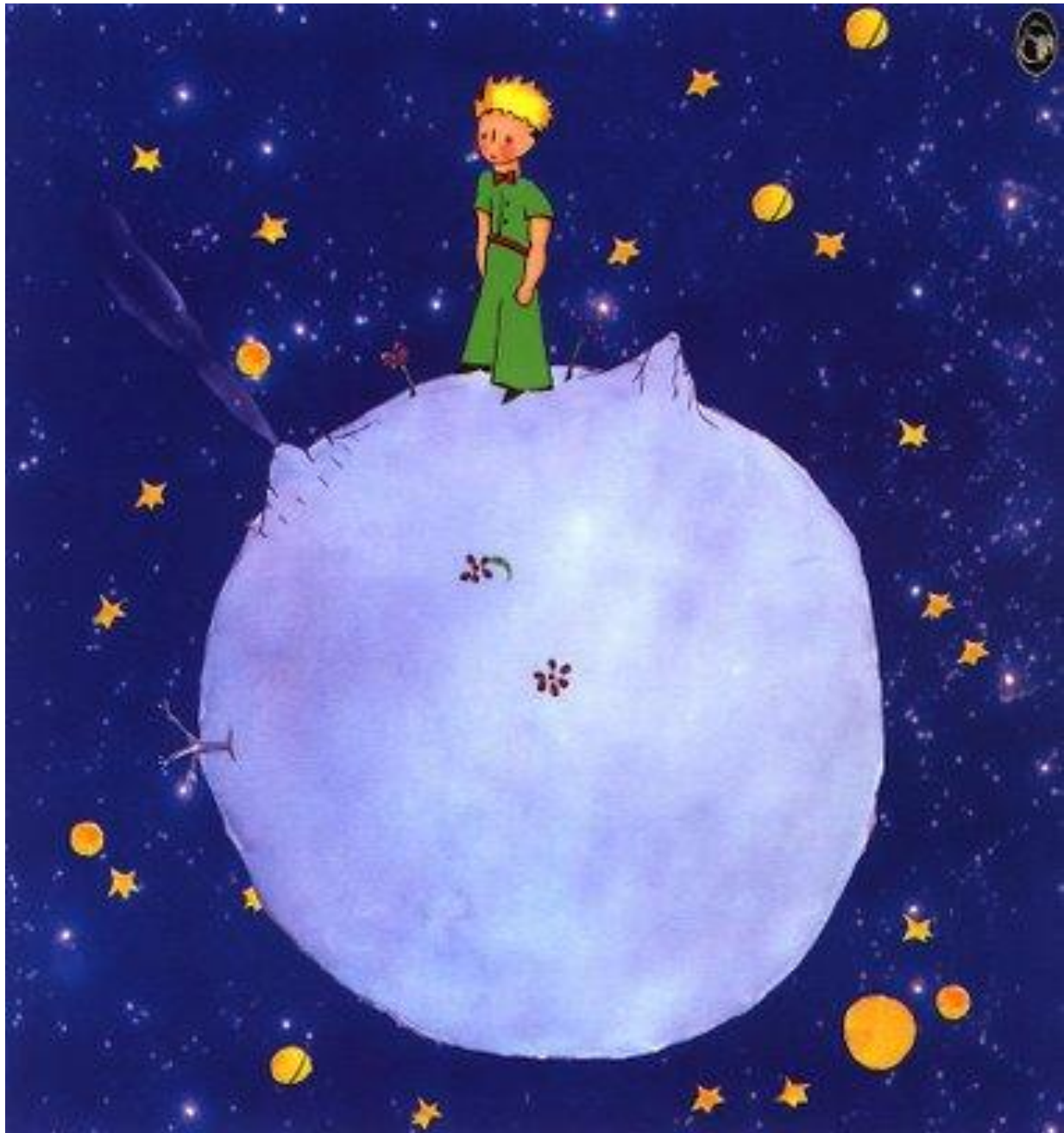

**El universo para que lo conozcas.**

**La tierra para que la cuides.**

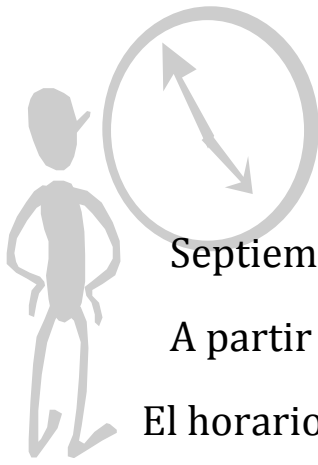

## **HORARIO GENERAL**

Septiembre y Junio: de 9'00 a 13'00 horas

A partir de Octubre: de 9'00 a 14'00 horas

El horario de salida de los niños que se quedan al comedor es:

Septiembre y Junio: a las 15'00 horas

A partir de Octubre: - a las 15' 15 (con autorización)

- a las 16'00 horas

Los niños que realicen actividades extraescolares pasarán directamente del patio de comedor a sus clases y se les recogerá a las 17'00 horas en las puertas del edificio rojo.

Las puertas de acceso al colegio se cerrarán 10 minutos después de la hora de entrada (9'10 horas). Rogamos a las familias colaboren con nosotros en el buen funcionamiento del centro y en el desarrollo de buenos hábitos en sus hijos, como son: la puntualidad y el respeto al derecho de los compañeros y profesores a no ser interrumpidos en su trabajo.

Para ayudar a la buena organización del centro y al trabajo de los profesores, una vez acompañados los niños, dejarán que ellos mismos se incorporen a sus respectivas filas y clases, permaneciendo las familias en el lugar destinado para ellas.

## CALENDARIO ESCOLAR

### VACACIONES:

- De **Navidad**: desde el 20 de Diciembre al 7 de Enero de 2009, ambos inclusive
- De **Semana Santa**: desde el 4 al 12 de Abril, ambos inclusive.
- De **verano**: desde el 24 de junio

### FESTIVOS:

- 31 de Octubre
- 8 de Diciembre
- 31 de Enero
- 19 y 20 de Marzo
- 3 de Abril
- 13 de Abril
- 11 de Junio
- Los días que determine la Comunidad Autónoma de Madrid, para el año 2009, en el ejercicio de sus competencias.

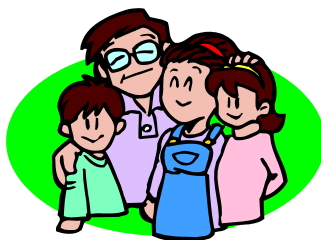

Los primeros días de curso cada profesor dará a sus alumnos el horario de asignaturas de cada clase para que cada niño sepa el material que debe llevar cada día (chándal y deportivas, libros, cuadernillos...). Es conveniente que los padres estén al corriente de estos aspectos durante todo el curso.

## AUSENCIAS

Los alumnos que, por enfermedad u otros motivos justificados, falten a clase, así como aquellos que no puedan incorporarse a la hora señalada, deberán presentar el parte justificativo de faltas que recogerán en Secretaria para que sea firmado por los padres y presentado a cada profesor, o bien lo reflejarán en la agenda que poseen los alumnos.

Los alumnos que se incorporen más de diez minutos tarde a clase esperarán el cambio de sesión en la secretaría para no interrumpir a sus compañeros.

Ningún alumno se podrá ausentar del colegio, dentro del horario escolar, bajo ningún concepto, sin una notificación por escrito firmada por los padres, a menos que estos vengan a recogerlos.

Si se diera este último caso, los familiares darán aviso al conserje, a Dirección, a Jefatura de Estudios o a Secretaría del propósito de recoger al alumno y esperarán en la entrada a que éste acuda, en ningún caso los familiares subirán a las clases a buscar a los alumnos.

**Todos los alumnos tienen la obligación de dar aviso a su tutor cuando se ausenten del centro.**



## CALIFICACIONES

Al término de cada trimestre, cada tutor, en coordinación con la Junta de Evaluación, elabora las calificaciones obtenidas por los alumnos, informando así a los padres de la marcha de los aprendizajes, sirviendo también de orientación y estímulo personal a los alumnos. Las calificaciones se devolverán al tutor debidamente firmadas por los padres.

Queremos resaltar **la importancia que tienen las calificaciones de las actitudes y comportamiento para la formación personal de nuestros alumnos.**

### FECHAS DE EVALUACIONES

- Primera evaluación: 25 de Noviembre y 2 de Diciembre.  
**Entrega de notas: 5 de Diciembre.**
- Segunda evaluación: 10 y 17 de Marzo.  
**Entrega de notas: 18 de Marzo.**
- Tercera evaluación: 16, 18 y 19 de Junio.  
**Entrega de notas: 23 de Junio.**



### MATERIAL ESCOLAR

Los alumnos están obligados a traer el material escolar que los profesores les soliciten para poder realizar sus tareas escolares, sin olvidos ni pretextos. Los tutores notificarán las deficiencias que se vayan produciendo a este respecto y las familias deberán ser estrictas en este punto, dada su importancia en el buen rendimiento del alumno.

En Educación Física, los alumnos que no vayan equipados adecuadamente (Chándal, calzado deportivo y bolsa de aseo) no podrán permanecer en dichas clases.

## TUTORES

Cada grupo dispone de un Profesor/tutor que, además de orientar y asesorar sobre las posibilidades educativas de cada alumno, se ocupa de potenciar su rendimiento y ayuda a encauzar los problemas e inquietudes que puedan surgir, en un clima de respeto y confianza.

Su hij@, este curso académico, ha quedado integrad@ en el  
CURSO.....LETRA..... y su TUTOR/A es:  
D/Dª.....

El tutor y la familia deberán mantener un continuo contacto para informarse mutuamente sobre aspectos importantes del alumno. Este contacto podrá ser solicitado por los tutores o por los propios padres.

Cualquier asunto relacionado con los alumnos, se tratará directamente con el tutor.

Todos los **martes de 15'30 a 16'30 horas** se podrá concertar una cita para hablar con los tutores o profesores que imparten clase a sus hijos.

Es muy importante la asistencia a las reuniones generales convocadas por los tutores, tanto al principio como durante el curso, en las que se dan a conocer los aspectos organizativos y los criterios educativos del centro, las normas... y, a su vez, surgen sugerencias por parte de las familias que nos ayudan a mejorar la educación de los niños.

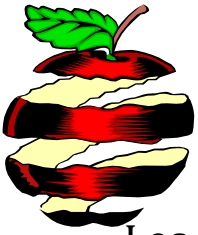

## SERVICIO DE COMEDOR

Los alumnos que lo deseen podrán usar el servicio de comedor del colegio al **precio de 4'40 € diarios**, si se abonan mensualmente por domiciliación bancaria a través de su entidad a la c/c de IBERCAJA. Es indispensable inscribirse y rellenar el impreso correspondiente en la Secretaría del centro en las horas señaladas (todos los días de 9 a 11 horas).

Las familias reciben mensualmente notificación de los menús y sugerencias para la merienda y la cena. Trimestralmente recibirán información individual sobre los hábitos alimenticios de sus hijos, así como de su actitud y comportamiento.

Los alumnos que quieran hacer uso del comedor de forma esporádica podrán adquirir un mínimo de **8 tickets al precio de 38 € -los lunes de 9'00 a 11'00 horas en Secretaría y el resto de la semana en Ibercaja-**, que podrán usar, debidamente cumplimentados durante los días que deseen y durante todo el año.

El comedor escolar dispone de cuidadoras que ayudan, vigilan y controlan a todos los alumnos que lo necesiten, especialmente a los más pequeños, informando a los padres de cualquier incidencia que pueda acontecer.

Después de comer, cuando el tiempo no permite actividades en el patio, los alumnos van a la sala de video, biblioteca o sala de juegos, según su edad o preferencias.

Este curso, al igual que el pasado, contamos con servicio de desayuno y/o custodia: el precio dependerá de las personas que lo soliciten. Para una mayor información preguntar en el A.M.P.A.

## COMUNICADOS

A lo largo del curso, el Colegio se dirige a las familias a través de circulares o cartas individuales, en las que se les informa de distintas actividades que se realizan o referentes a aspectos organizativos del Colegio que pueden serles de interés. Estas cartas les llegarán, bien a través de sus hijos o a través del correo. **Les rogamos que presten su atención a estos comunicados, ya que repercuten siempre en su beneficio.**



**Esta guía informativa les será muy útil durante el curso. Guárdenla y recurran a ella, cuando lo precisen, ya que les ahorrará llamadas telefónicas y tiempo a Uds. y a nosotros. De todas maneras, cualquier duda que puedan tener la resolveremos con mucho gusto, poniéndose en contacto con el Centro**

## SERVICIO PSICOPEDAGÓGICO Y DE ASISTENCIA SOCIAL

El Colegio dispone, los **lunes**, de Servicio de Psicopedagoga y Trabajadora Social gratuitos, que dan su ayuda y orientación a profesores, padres y alumnos, en nuestra común tarea educativa.

Las demandas de los padres en este sentido se canalizarán a través de los tutores de los alumnos. Bien los tutores o la Jefatura de Estudios se pondrán en contacto con Uds. para fijar las fechas de las entrevistas con la Psicopedagoga y/o Trabajadora Social

## ACTIVIDADES EXTRAESCOLARES

A lo largo del curso escolar los profesores organizan actividades, casi todas subvencionadas total o parcialmente por el Centro, A.P.A. u otras entidades, que sirven para completar la formación de nuestros alumnos. Los padres son informados en su momento de los objetivos que se pretenden en cada una de ellas.

No son actividades recreativas, aunque los niños disfruten con ellas, sino de estudio, por lo tanto se hace necesaria la asistencia a ellas. La actividad complementaria y extraescolar es una clase más fuera del aula. Los padres no deben dejar a criterio del niño el cumplir o no con esta actividad.

Los alumnos que no respeten las normas establecidas no participarán en estas actividades.

### A.M.P.A.

La Asociación de Padres de Alumnos, abierta a todos los padres que tengan a sus hijos en el Colegio, aparte de su participación y colaboración en distintas actividades escolares, organiza actividades extraescolares y tiene su sede en el propio Centro. La cuota anual de socio es de **15 € anuales**, pudiendo ponerse en contacto con la Asociación de 9 a 10 horas en el Edificio Rojo

Durante los meses de Septiembre y Junio existe la posibilidad de dejar a los alumnos en las llamadas “Las tardes de...” donde además de la custodia se realizan diversos talleres con los alumnos (El precio de estas tardes lo determinará el APA en su momento)

Todo lo que consigamos juntos, padres, alumnos y profesores, va dirigido siempre a fomentar la calidad del Centro, en beneficio del bienestar y rendimiento de nuestros alumnos, sus hijos

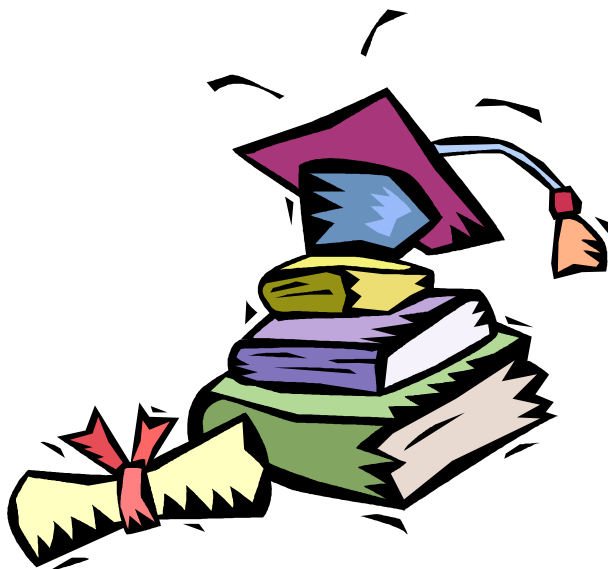

## **DIRECCIÓN, JEFATURA DE ESTUDIOS Y SECRETARÍA**

Cualquier incidencia o duda puede ser resuelta satisfactoriamente por los tutores de los alumnos o canalizada hasta los otros departamentos a través de ellos. Siempre serán atendidos.

En aquellos casos extraordinarios que excedan sus competencias, el Director y la Jefa de Estudios les atenderán gustosamente, previo anuncio de su visita.

**Para la tramitación de documentos o servicio de comedor, les rogamos que se atengan estrictamente al horario de Secretaría: Todos los días de 9 a 11.**

**Únicamente los lunes de 9 a 11 se venderán los tickets de comedor.**

Nuestro nº de teléfono/fax es: **91-641.59.03**

Nuestra página web es:

**[www.educa.madrid.org/web/cp.santodomingo.alcorcon](http://www.educa.madrid.org/web/cp.santodomingo.alcorcon)**

**[email:cp.santodomingo.alcorcon@educa.madrid.org](mailto:cp.santodomingo.alcorcon@educa.madrid.org)**

## ACTITUDES Y NORMAS DE CONDUCTA

- ✓ Queda prohibido traer al colegio y llevar a las excusiones: teléfonos móviles, juegos electrónicos o cualquier otro objeto que pueda distraer al propio alumno o a sus compañeros.
- ✓ Los alumnos deben respetar, en todo momento, a los maestros y a sus compañeros, así como a todas las personas que tengan relación con el centro (cuidadoras de comedor, conserje, familias,...), no permitiéndose en ningún caso la violencia física o verbal ni palabras malsonantes.
- ✓ No se discriminará a ningún miembro de la Comunidad Educativa por razones de raza, sexo, o cualquier otra circunstancia personal o social.
- ✓ Cuidar correctamente todo el material, especialmente los libros de préstamo, equipos informáticos, instrumentos musicales o deportivos y demás enseres e instalaciones del Centro.
- ✓ A la hora del recreo ningún alumno podrá coger comida u objetos de personas ajenas al centro por la verja.
- ✓ Los alumnos deben presentarse a clase en perfectas condiciones de higiene.
- ✓ Cada alumno se hará responsable de sus tareas y su material de trabajo.
- ✓ Los padres respetarán los horarios de visita y controlarán los trabajos de sus hijos en casa. Procurarán tener una entrevista con los tutores de sus hijos por lo menos una vez al trimestre.

**No olviden hablar con sus hijos, para que colaboren y respeten las normas del Colegio**

## NOVIEMBRE-DICIEMBRE

\*\*\*\*\*

- 1.- Me siento correctamente
- 2.- No interrumpo cuando otra persona está hablando.
- 3.- Obedezco a la primera.
- 4.- Acepto las indicaciones del profesor.

## ENERO- FEBRERO

\*\*\*\*\*

- 1.- Hago siempre uso de las papeleras.
- 2.- Respeto con el silencio el trabajo de mis compañeros.
- 3.- Peleas, ni en broma.
- 4.- Entrego los trabajos en su momento.
- 5.- Cedo el paso en las puertas y escaleras

## MARZO - ABRIL

\*\*\*\*\*

- 1.- Me esmero en mi vocabulario
- 2.- Los cambios de clase, rápidos y silenciosos.
- 3.- Me esmero en el trato con mis compañeros.
- 4.- Soy siempre puntual.
- 5.- En el patio juego con todos

## MAYO - JUNIO

\*\*\*\*\*

- 1.- No utilizo el pasillo como pista de carreras.
- 2.- Tengo todas mis cosas en orden
- 3.- Subo y bajo las escaleras de forma adecuada.
- 4.- Digo siempre la verdad, aunque me comprometa
- 5.- Trabajo en un clima de silencio.